



Что нужно знать ИП на патентной системе налогообложения?

Кто может применять ПСН?

▶ **ИНДИВИДУАЛЬНЫЕ
ПРЕДПРИНИМАТЕЛИ,**
осуществляющие
виды предпринимательской
деятельности, указанные
в Законе Республики
Татарстан от 29.09.2012
№65-ЗРТ, соблюдающие
ограничения:

работников ≤ **15** чел.

доход ≤ **60** млн руб. в год

площадь зала ≤ **150** кв.м

транспортные средства ≤ **20** ед.





Переход на патентную систему налогообложения (ПСН)

Подает заявление

▶ **за 10 рабочих дней** до начала применения ПСН. Для продолжения применения ПСН необходимо снова подать заявление. **Например, для получения патента с 1 января 2022 года заявление подается до 17 декабря 2021 года**

Получаем патент

▶ **через 5 дней** со дня получения заявления налоговым органом

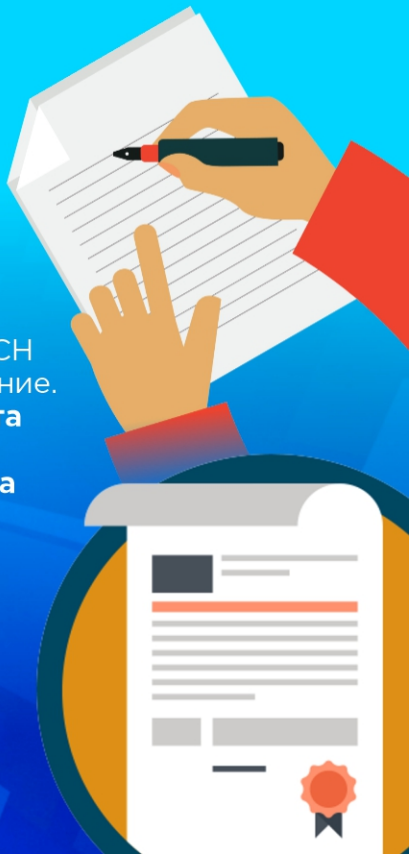



Налог при патентной системе налогообложения (ПСН)

Уменьшаем на страховые взносы



полностью или частично на сумму исчисленных и уплаченных страховых взносов, представив в налоговый орган уведомление

Уплачиваем

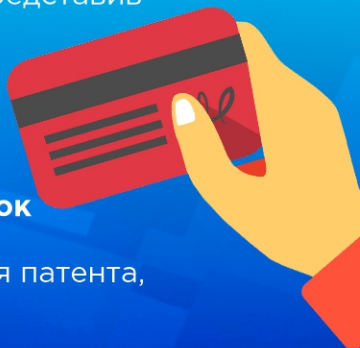

в случае если патент получен на срок до 6 месяцев: налог в полной сумме уплачивается до окончания действия патента,

в случае если патент получен на срок от 6 до 12 месяцев: налог уплачивается в размере $\frac{1}{3}$ суммы налога не позднее девяноста календарных дней после начала действия патента; в размере $\frac{2}{3}$ суммы налога до окончания действия патента



За дополнительной
информацией
поднесите смартфон
и считайте QR-код:



nalog.gov.ru



8 (800) 222-22-22